

VÝKAZ DOSAVADNÍHO A NOVÉHO STAVU ÚDAJŮ KATASTRU NEMOVITOSTÍ

Dosavadní stav				Nový stav											
Označení pozemku parc. číslem	Výměra parcely		Druh pozemku Způsob využití	Označení pozemku parc. číslem	Výměra parcely		Druh pozemku Způsob využití	Typ stavby Způsob využití	Způs. určení výměr	Porovnání se stavem evidence právních vztahů					
	ha	m ²			ha	m ²				Díl přechází z pozemku označeného v katastru nemovitostí	dřívější poz. evidenci	Číslo listu vlastnictví	Výměra dílu		Označení dílu
													ha	m ²	
1496/7	2	46	ostat. pl.	1496/7	2	46	ostat. pl.		0			10001			
1502/5	29	75	ostat. kom. ostat. pl. jiná plocha	1502/5	20	95	ostat. pl. ostat. pl. jiná plocha		0	1502/5		10001	20	95	
				1502/40	3	85	ostat. pl. ostat. pl. jiná plocha		0	1502/5		10001	3	85	
				1502/41	4	95	ostat. pl. ostat. pl. jiná plocha		0	1502/5		10001	4	95	
	32	21			32	21									

Zpřesnění geometrického a polohového určení pozemků podle §50 odst. 1 písm. a) katastrálního zákona navržené v tomto geometrickém plánu lze v katastru nemovitostí provést jen na základě souhlasného prohlášení.

GEOMETRICKÝ PLÁN pro rozdělení pozemku, průběh vlastnický zpřesnění hranice pozemků	Geometrický plán ověřil úředně oprávněný zeměměřický inženýr:	Stejnopis ověřil úředně oprávněný zeměměřický inženýr:	
		Jméno, příjmení: Ing. Kateřina Baginová	Jméno, příjmení: Ing. Kateřina Baginová
		Číslo položky seznamu úředně oprávněných zeměměřických inženýrů: 1980/2000	Číslo položky seznamu úředně oprávněných zeměměřických inženýrů: 1980/2000
		Dne: 3. března 2020 Číslo: 30/2020	Dne: 10.3. 2020 Číslo: 16/2020
	Náležitostmi a přesností odpovídá právním předpisům.	Tento stejnopis odpovídá geometrickému plánu v elektronické podobě uloženému v dokumentaci katastrálního úřadu.	
Vyhotovitel: BNGEO s.r.o. Tyršova 1902 256 01 Benešov	Katastrální úřad souhlasí s očíslováním parcel.	Ověření stejnopisu geometrického plánu v listinné podobě.	
Číslo plánu: 1585-4962/2019	KÚ pro Středočeský kraj KP Benešov Martina Hutrová PGP-430/2020-201 2020.03.09 15:34:36 CET		
Okres: Benešov			
Obec: Poříčí nad Sázavou			
Kat. území: Poříčí nad Sázavou			
Mapový list: Benešov 1-6/11			
Dosavadním vlastníkem pozemků byla poskytnuta možnost seznámit se v terénu s průběhem navrhovaných nových hranic, které byly označeny předepsaným způsobem: pl.mezník, hřeb			

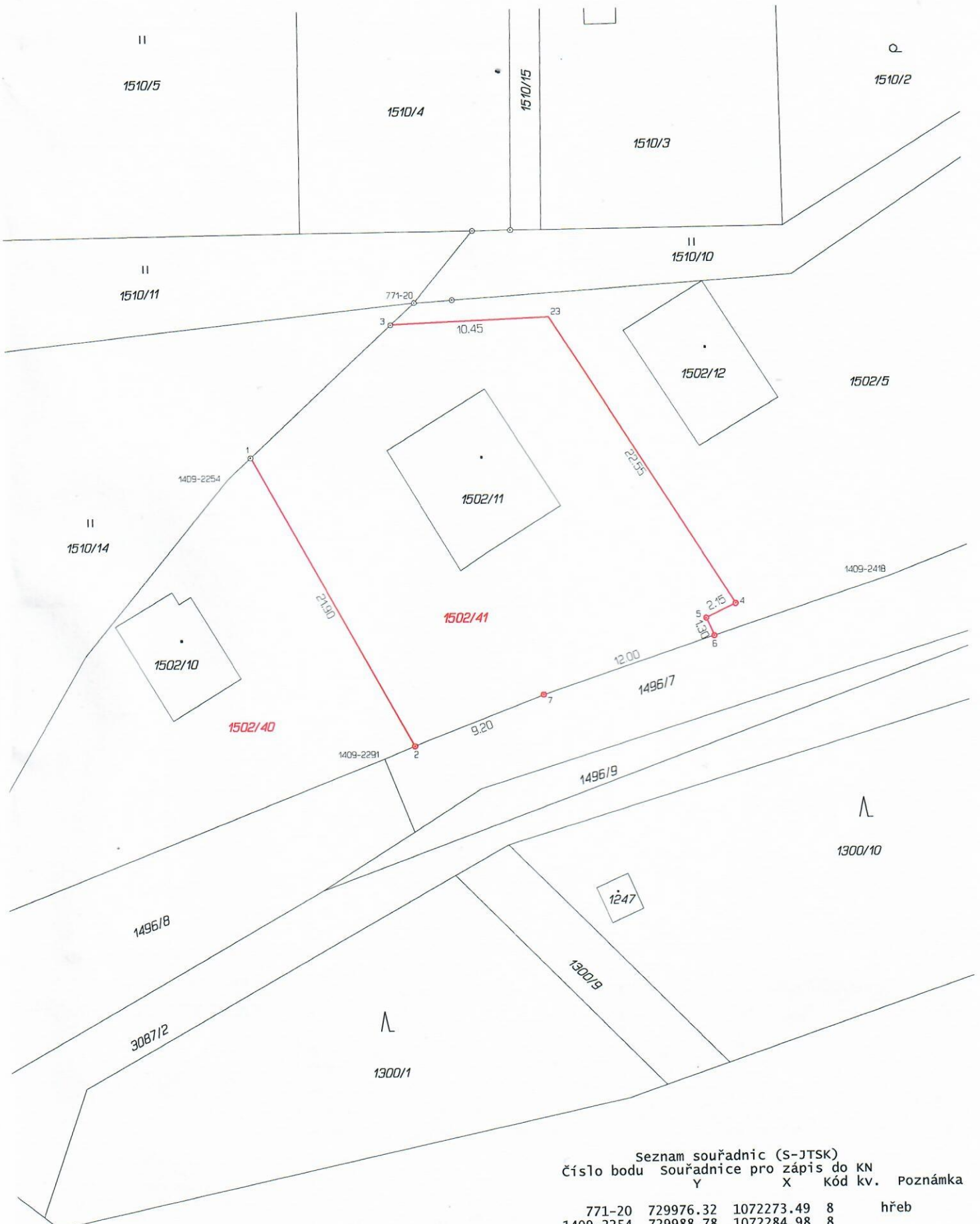

Seznam souřadnic (S-JTSK)
 Číslo bodu souřadnice pro zápis do KN
 Y X Kód kv. Poznámka

Číslo bodu	Y	X	Kód kv.	Poznámka
771-20	729976.32	1072273.49	8	hřeb
1409-2254	729988.78	1072284.98	8	
1409-2291	729978.75	1072303.58	8	
1409-2418	729945.16	1072291.88	8	
1	729987.27	1072283.59	8	př.mezník
2	729976.75	1072302.77	3	"-
3	729977.90	1072274.94	8	hřeb
4	729955.40	1072293.60	3	př.mezník
5	729957.36	1072294.55	3	"-
6	729956.84	1072295.72	3	"-
7	729968.20	1072299.48	3	"-
23	729967.47	1072274.54	3	sl.plotu